

# Korta fakta om Habo kommun



**2017**

# POLITIK

## ALLMÄNNA VAL

Mandatfördelning i kommunfullmäktige 2015-2018

|                     |    |
|---------------------|----|
| Socialdemokraterna  | 11 |
| Moderaterna         | 8  |
| Kristdemokraterna   | 5  |
| Liberalerna         | 2  |
| Centern             | 2  |
| Miljöpartiet        | 2  |
| Sverigedemokraterna | 5  |
| Summa               | 35 |

## KOMMUNFULLMÄKTIGES PRESIDDIUM

|            |                       |
|------------|-----------------------|
| Ordförande | Thomas Gustafsson (S) |
| 1:e v ordf | Lars Elwing (M)       |
| 2:e v ordf | Morgan Malmberg (-)   |

## KOMMUNSTYRELSENS PRESIDDIUM

|            |                       |
|------------|-----------------------|
| Ordförande | Gunnar Pettersson (S) |
| 1:e v ordf | Thomas Werthén (M)    |
| 2:e v ordf | Hans Jarstig (KD)     |

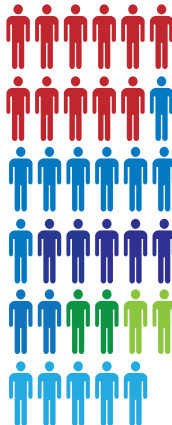

# FOLKMÄNGD/ARBETSKRAFT/BOSTÄDER

## FOLKMÄNGD

Befolkningsuppgifter per den 1 jan resp år, hela kommunen:

| 1995  | 2000  | 2005  | 2010   | 2015   | 2017   |
|-------|-------|-------|--------|--------|--------|
| 9 541 | 9 587 | 9 758 | 10 666 | 11 110 | 11 602 |

Inv. i tätorterna 16-06-30:

|            |       |
|------------|-------|
| Habo       | 7 865 |
| Furusjö    | 340   |
| Brandstorp | 113   |
| Baskarp    | 80    |
| Fagerhult  | 252   |

Inv. på landsbygden: 16-06-30:

|              |       |
|--------------|-------|
| Habo         | 1 578 |
| Gustav Adolf | 742   |
| Brandstorp   | 522   |



## PENDLANDE ARBETSKRAFT

Personer som har bostad och arbetsplats i skilda kommuner (2014)

Källa Regionförbundet Jönköpings län

|            |       |
|------------|-------|
| Utpendling | 3 289 |
| Inpendling | 1 509 |

## BOSTÄDER

Befintligt antal lägenheter 2017-01-30:

|                |          |
|----------------|----------|
| Flerfamiljshus | 933 st   |
| Småhus         | 3 755 st |
| Totalt:        | 4 688 st |

## PLANERAD UTBYGGNAD (antal lägenheter)

|                |      |      |
|----------------|------|------|
|                | 2017 | 2018 |
| Flerfamiljshus | 25   | 0    |
| Småhus         | 50   | 50   |
| Totalt:        | 75   | 50   |

# FRITID/VATTEN/AVLOPP/AVFALL

## BIBLIOTEKSVERKSAMHET

Huvudbibliotek i Habo tätort med meröppet mellan kl 7-22. Filial i Fagerhult

## IDROTTS- OCH FRITIDSVERKSAMHET

Habo sporthall: Idrottshallar, styrketräning

Slätten: Fotbollsplaner, friidrott, tennishall, beach- volleyplaner,

skateramper, hundbanor, skjutbanor, isbana

Gränsenstugan: Motionsspår, elljusspår, utegym

Fagerhult: Motionsspår, elljusspår

Hökensås: Sportfiskeområde

Småbåtshamnar: Domsand, Baskarp och Brandstorp

Fritidsgård: Gunnarsbo i Habo tätort

## VATTEN OCH AVLOPP (exkl moms):

Förbrukningsavgift 22:68 kr/m<sup>3</sup>

Tomtyteavgift 68:34 kr/100 m<sup>2</sup>/år

Fast avgift per vattenmätare, småhus (20 mm).....1 220 kr/år



## ENSKILDA BRUNNAR, trekammarbrunnar o slutna tankar:

Tömningsavgift, exkl moms (ex. 0-3m<sup>3</sup>) 756 kr/tillf

## SOPHÄMTNING, exkl moms:

Tömningsavgift (140 liters kärl, varannan vecka) 402 kr/år

Grundavgift per år (140 liters kärl) 1 323 kr/år

# UTBILDNING/ÄLDREMSORG

## SKOLA / FÖRSKOLEVERKSAMHET

Årskurs Antal elever (uppgifterna avser 15 sept 2016)

| F | 202 | Antal elever i Kulturskolan:              |
|---|-----|---|
| 1 | 167 | 602                                       |
| 2 | 174 | i gymnasieskola:                          |
| 3 | 175 | 420                                       |
| 4 | 194 | Kommunal vuxenutbildning (i annan kommun) |
| 5 | 164 | 66  |
| 6 | 172 | Särskild utbildning för vuxna:            |
| 7 | 162 | 2   |
| 8 | 139 | Utbildning i svenska för invandrare:      |
| 9 | 119 | 35  |

**1 668**

+ 136 i annan kommun

Terminstider 2017:

Vt 10 jan – 16 juni

Ht 21 aug – 21 dec



## Antal barn i förskoleverksamhet

I förskola: (1-5 år) 618

I fristående förskola/  
pedagogisk omsorg: 166

I fritidshem: (6-12 år) 796

## ÄLDREMSORG

Antal äldreboende: ca 80

därfv demensboende: 44

Korttidsplatser: 6

Antal personer med

hemtjänst: ca 150

(ej särskilt boende)

# KOMMUNENS BUDGET 2017

(Netto mnkr)

|  |            |              |
|--|------------|--------------|
| Skola och förskola                                 | 342        | 49 %         |
| Vård och omsorg                                    | 169        | 25 %         |
| Teknisk förvaltning                                | 27         | 4 %          |
| Kommunledning, Kf, Ks,<br>överförmyndare, revision | 45         | 6 %          |
| Räddningstjänst                                    | 6          | 1 %          |
| Miljö  | 5          | 1 %          |
| Fritid och kultur                                  | 17         | 2 %          |
| Investeringar                                      | 52         | 12 %         |
| <b>TOTALT</b>                                      | <b>664</b> | <b>100 %</b> |

## SKATTETABELL - utdebitering i kr

|             |              |
|-------------|--------------|
| Kommunen    | 22:17        |
| Landstinget | 11:26        |
|             | <b>33:43</b> |

(Kyrkoavgift tillkommer för medlemmar i Svenska Kyrkan med 1:18 kr.  
Begravningsavgift tillkommer med 24,6 öre för de som inte är medlemmar)

## SKATTEUNDERLAG (mnkr)

|                               |       |
|-------------------------------|-------|
| Eget uppräknat skatteunderlag | 2 377 |
| Garanterat skatteunderlag     | 2 933 |



# KOMMUNORGANISATION

2015-2018

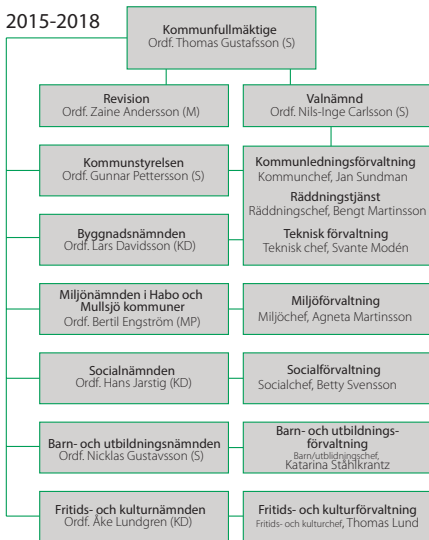



Habo kommun är en attraktiv kommun där antalet invånare hela tiden ökar. Kommunen ligger vackert placerad med sjön Vättern som närmsta granne. Kommunens natursköna läge ger invånarna möjlighet till ett härligt friluftsliv.

Här finns ett mångsidigt näringsliv som har bidragit till att arbetslösheten är en av Sveriges absolut lägsta. Läget mitt i södra Sverige gör också att det är nära till storstadsregionerna.

Föreningslivet är rikt och det finns goda möjligheter för människorna i Habo att kunna träffas, känna trivsel och ha ett gott liv.

**Habo – den hållbara kommunen för hela livet!**



**HABO KOMMUN**

Box 212, 566 24 Habo

036 - 442 80 00 - [info@habokommun.se](mailto:info@habokommun.se) - [www.habokommun.se](http://www.habokommun.se)

Bankgiro: 5251-4221 - Organisationsnr: 212000-1611